

REGIONE AUTONOMA DELLA SARDEGNA
ASSESSORATO DIFESA DELL'AMBIENTE

Direzione Generale del Corpo Forestale e di Vigilanza Ambientale
Servizio Ispettorato Ripartimentale di Sassari

Provincia di Sassari
Comune di Cargeghe

Vincolo idrogeologico
(art. 1 Regio Decreto Legge 30 dicembre 1923, n° 3287)

Norme di attuazione del Piano di assetto idrogeologico
Art. 9 "Gestione delle aree a vincolo idrogeologico"
(Deliberazione della Giunta Regionale n° 54/33 del 30 dicembre 2004 e s.m.i.)

TAVOLA 2
Sottozona 2

- Corografia
- Quadro d'unione catastale
- Planimetria catastale

Visto il Documento Servizio
dott. *Stefano Masali*

L'Ufficio Incaricato
dott. *Giovanni Tassi*
Giovanni Tassi

Sassari, 15 novembre 2010.

Elaborazione cartografica: geom. Giorgio Meloni

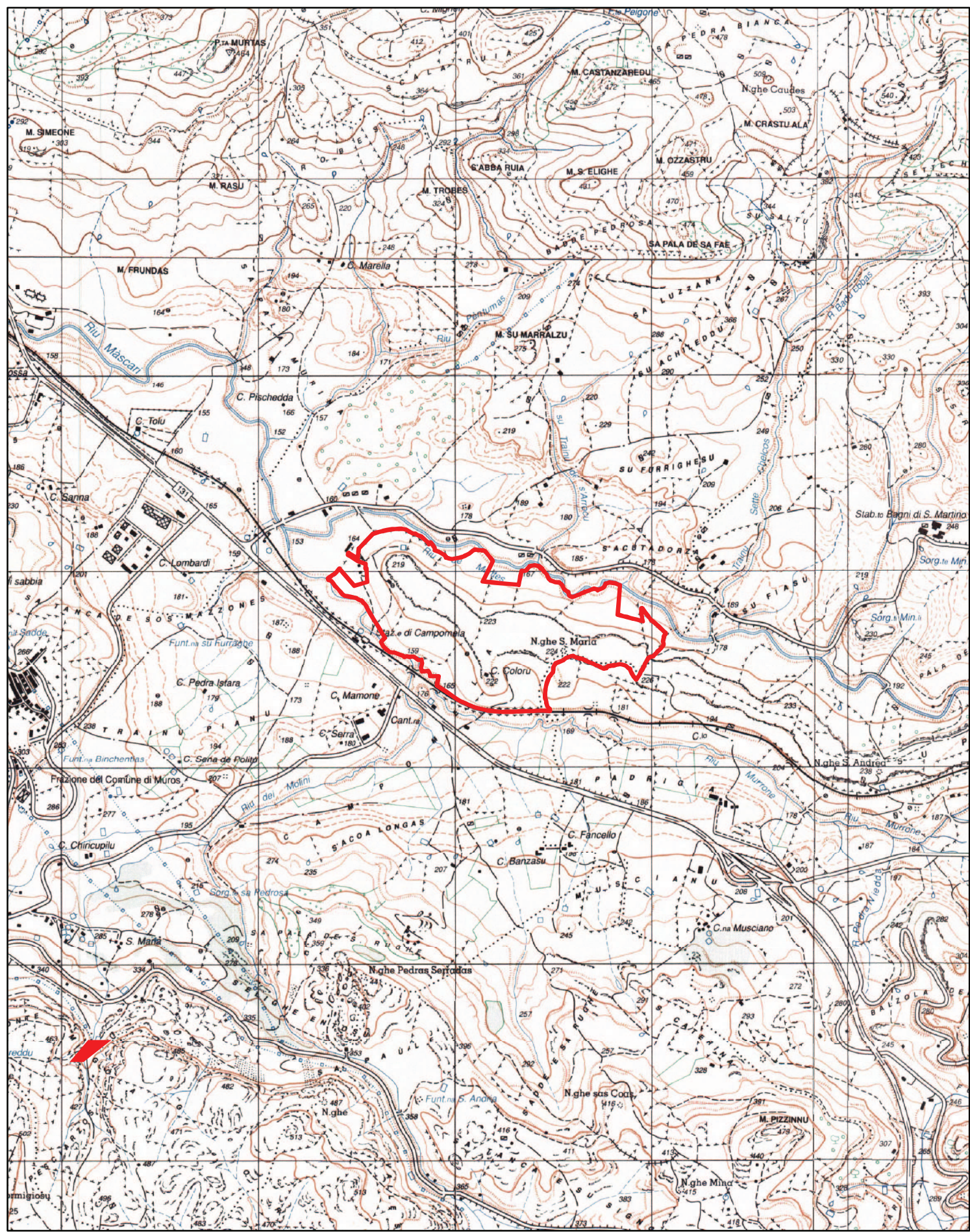

Corografia - scala 1:25.000
Cartografia I.G.M. Serie 25

Legenda

Confine di COMPLESSO VINCOLATO

Linea di divisione tra fogli catastali

Linea di divisione tra mappali

Area PAI

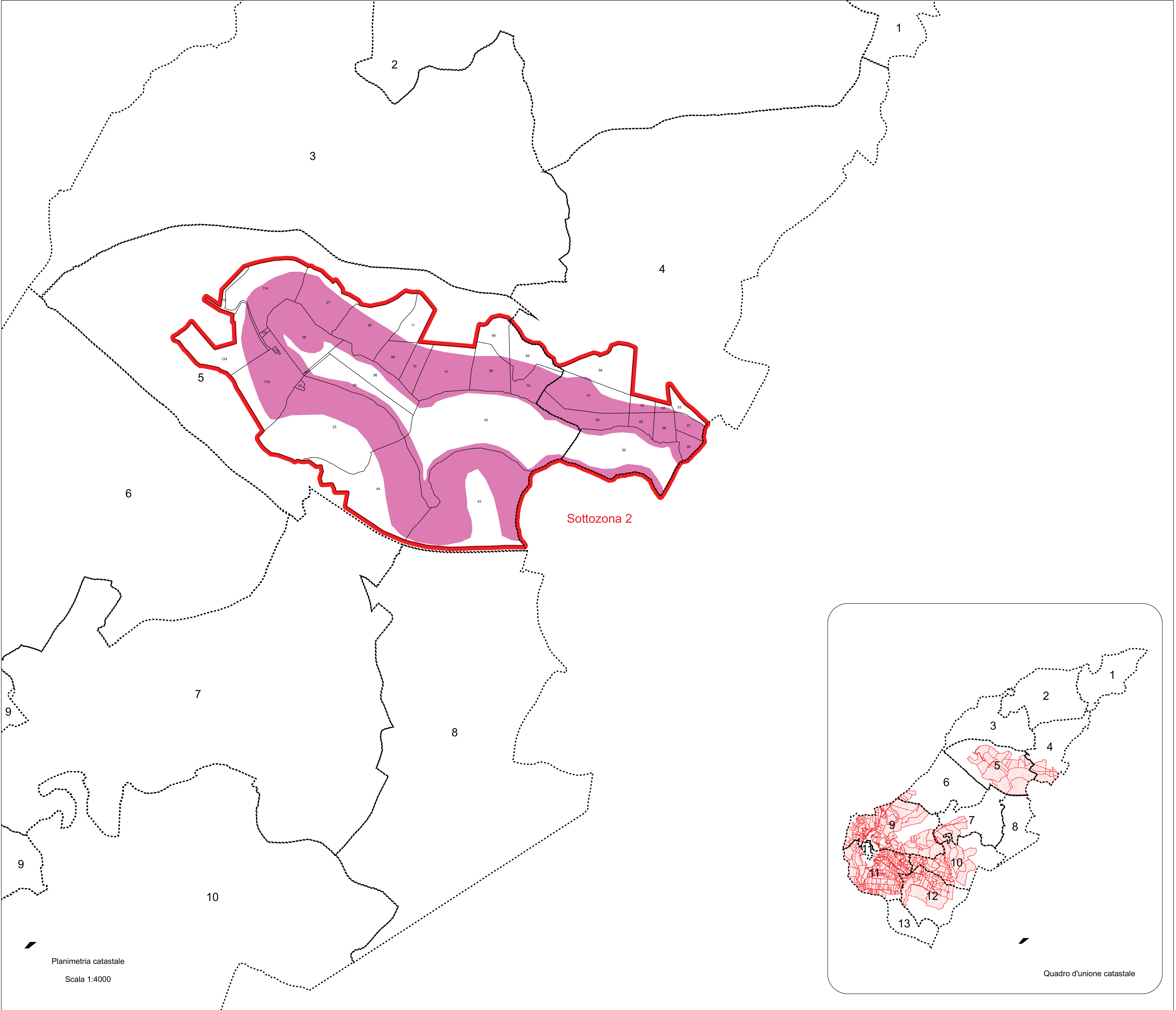



Corpo Forestale e di Vigilanza Ambientale
Servizio Ispettorato Ripartimentale di Sassari

Ai sensi dell'art. 4 del D. Lgs 82/2005 e s.m.i. si attesta che la presente copia digitale è conforme all'originale cartaceo trasmesso da questo Servizio con prot. 97117 del 19 novembre 2010 al Comune di Cargeghe e pubblicato presso l'Albo Pretorio dello stesso Comune dal 26/11/2010 al 24/02/2011 per poi diventare parte integrante della Determinazione n°108 del 02/08/2011 del Dirigente del Settore VIII della Provincia di Sassari acquisita da questo Servizio con prot. 72451 Pos. 14.10.3 del 16/09/2011.

Il Direttore del Servizio
Dott. Sebastiano Mavuli
(firma digitale)

